

Comune di Stradella

DELIMITAZIONE DEL PERIMETRO DEL CENTRO ABITATO
AI SENSI DELL'ART. 4 DEL D. LGS 285/1992

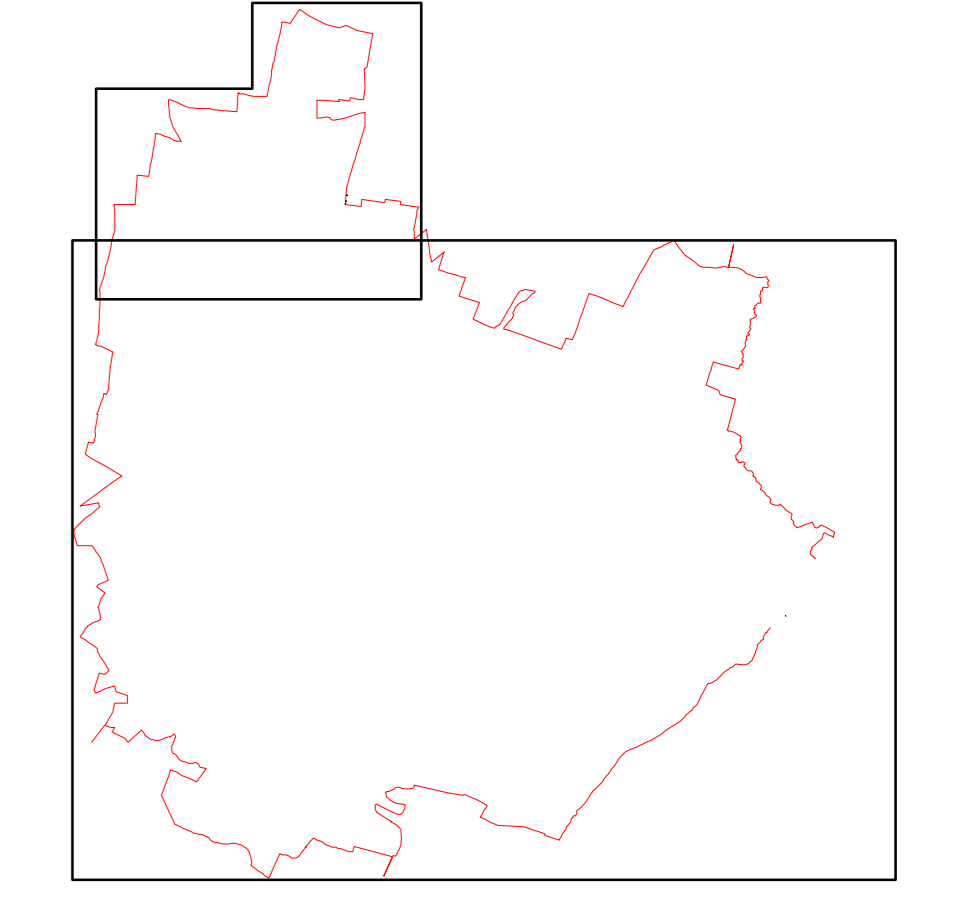

Progettista
Ing. Anna Maria Rigoni
Collaboratori
geom. Paolo Moraschini
Sindaco
prof. Pierangelo Lombardi
Assessore urbanistico/edilizia
ing. Antonia Marzili
Segretario
arch. Elisabetta D'Azze

Tavola n° 1
**PLANIMETRIA DEL TERRITORIO COMUNALE CON INDIVIDUAZIONE
DEL PERIMETRO DEL CENTRO ABITATO - AGGIORNAMENTO 2005**
Scala 1 : 5000
Febbraio 2005